MyCrown Estates
1 Bd Princesse Charlotte
98000 Monaco
Tel : +377 99 99 76 80
info@mycrownestates.mc
www.mycrownestates.mc

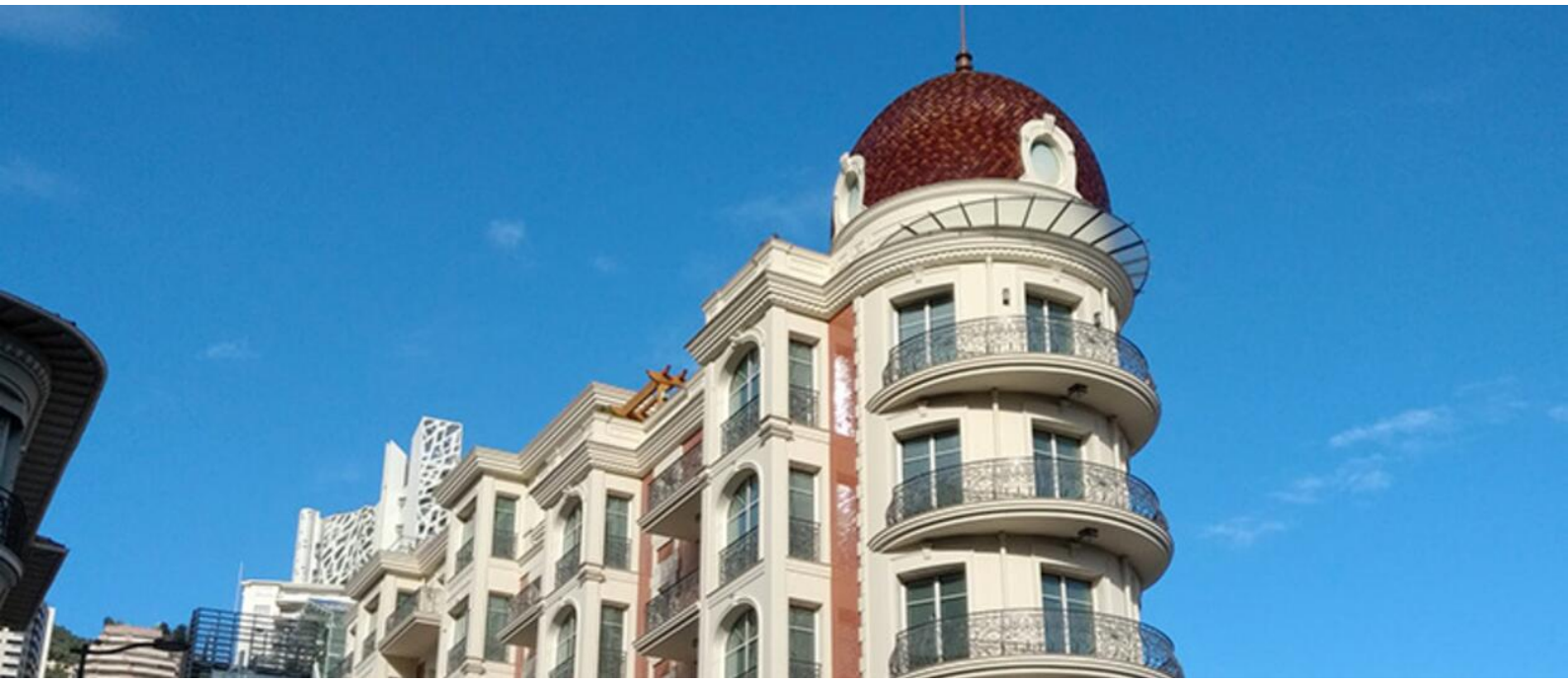

Maison Valentina – Residenze di lusso contemporanee a Monaco

Vendita

Prezzo su richiesta

Tipo di proprietà	*Quartiere*	*Città*	*Paese*
Edificio	**Condamine**	**Monaco**	**Monaco**

Rif.
MaisonValentina

Maison Valentina è un nuovo complesso residenziale esclusivo che ridefinisce la vita di lusso a Monaco attraverso la sua architettura contemporanea, il design squisito e la posizione eccezionale.

Progettata per soddisfare le aspettative dei proprietari più esigenti di oggi, Maison Valentina unisce linee architettoniche eleganti a interni sofisticati e comfort all'avanguardia. La residenza comprende una collezione limitata di appartamenti di lusso, progettati con cura per massimizzare la luce naturale, la funzionalità e il comfort. Ampie planimetrie, finestre dal pavimento al soffitto e ampie terrazze esterne creano ambienti luminosi che collegano senza soluzione di continuità spazi interni ed esterni.

Ogni abitazione è rifinita secondo i più alti standard, con materiali di alta qualità, falegnameria su misura, cucine contemporanee dotate di elettrodomestici di alta gamma e bagni di lusso realizzati con meticolosa attenzione ai dettagli. Appartamenti selezionati godono di splendide viste sullo skyline di Monaco, sulle colline circostanti e sul Mar Mediterraneo.

I residenti beneficiano di una vasta gamma di servizi e servizi esclusivi, tra cui un servizio di portineria, sistemi di sicurezza avanzati, parcheggi privati e aree di deposito dedicate. Ogni aspetto dello sviluppo è stato attentamente considerato per offrire un'esperienza residenziale eccezionale, mantenendo al contempo

Questo documento non rappresenta un'offerta o un contratto. Tutte le misure, superfici e distanze sono approssimative. Le descrizioni e planimetrie sono date a titolo indicativo e la loro esattezza non è garantita. Le fotografie mostrano solo alcune parti della proprietà alla data in cui son state fatte. L'offerta di Vendita è valida salvo in caso di Vendita/affitto, ritiro dalla Vendita/affito o cambio del prezzo o altra condizione, senza avviso preliminare.

la privacy e l'esclusività attese dal settore immobiliare di Monaco.

Idealmente situata a pochi passi da Port Hercule, Monte-Carlo, boutique di lusso, negozi di alta cucina e il quartiere degli affari di Monaco, Maison Valentina offre una comodità e una connettività senza pari. La sua posizione centrale offre accesso immediato allo stile di vita vivace del Principato, preservando al contempo il comfort di un prestigioso contesto residenziale.

Combinando eccellenza architettonica, finiture di alto livello e un indirizzo di prim'ordine, Maison Valentina rappresenta un'opportunità eccezionale sia per i proprietari di casa che per gli investitori in cerca di proprietà di lusso a Monaco. Che sia come residenza principale, pied-à-terre o investimento a lungo termine, questo complesso eccezionale incarna l'eleganza, la sicurezza e l'esclusività che definiscono la vita a Monaco.

Questo documento non rappresenta un'offerta o un contratto. Tutte le misure, superfici e distanze sono approssimative. Le descrizioni e planimetrie sono date a titolo indicativo e la loro esattezza non è garantita. Le fotografie mostrano solo alcune parti della proprietà alla data in cui son state fatte. L'offerta di Vendita è valida salvo in caso di Vendita/affitto, ritiro dalla Vendita/affito o cambio del prezzo o altra condizione, senza avviso preliminare.